

Adóbevallási naptár

2023 JANUÁR

12

- **KATA befizetés** (2022.12. havi)
- **kifizetői járulékbevallás és befizetés** (2022.12. havi 2208-as bevallás)
- **átalányadózók járulék bevallás és befizetés** (2022.12. havi 2258-as)
- **vállalkozói járulék bevallás és befizetés** (egyéni vállalkozók, őstermelők 2022.12. havi, mg.kistermelők 2022. IV. negyedévi 2258-as bevallása)
- **átalányadó és vszja-s egyéni vállalkozók, őstermelők 2022. IV. negyedévi szja-előleg befizetése**

20

- **havi ÁFA bevallás és befizetés** (2022. 12. havi 2265-ös bevallás és 22A60 adatszolgáltatás)
- **negyedéves ÁFA bevallás és befizetés** (2022. IV. negyedévi 2265-ös bevallás)
- **KIVA negyedéves bevallás és adóelőleg fizetés** (2022. IV. negyedévi 22KIVA bevallás)
- **cégautóadó bevallás és befizetés** (2022. IV: negyedévi 2201-es bevallás)
- **környezetvédelmi termékdíj bevallás és befizetés** (2022. IV. negyedévi 22KTBEV)
- **társaságiadó-előleg befizetés** (2022.12. havi vagy 2022. IV. negyedévi)

Adóbevallási naptár

2023 FEBRUÁR

13*

- **KATA befizetés** (2023. 01. havi)
- **kifizetői járulékbevallás és befizetés** (2023.01.havi 2308-as bevallás)
- **vállalkozói járulék bevallás és befizetés** (egyéni vállalkozók, biztosított őstermelők 2023.01. havi 2358-as bevallása)

20

- **havi ÁFA bevallás és befizetés** (2023.01. havi 2365-ös)
- **társaságiadó-előleg befizetés** (2023.01. havi)

27*

- **KATA éves bevallás** (2022.09.01.-2022.12.31. időszakra 22KATA bevallás)
- **éves ÁFA bevallás és befizetés** (2265-ös bevallás)
- **éves népegészségügyi termékadó-bevallás és befizetés** (22NETA bevallás)

* A dátum adott évben hétfővégre esik, ezért a következő munkanap a leadási határidő.

2023 MÁRCIUS

13*

- **KATA befizetés** (2023.02. havi)
- **kifizetői járulékbevallás és befizetés** (2023.02.havi 2308-as bevallás)
- **vállalkozói járulék bevallás és befizetés** (egyéni vállalkozók, biztosított őstermelők 2023.02. havi 2358-as bevallása)

16*

- **HIPA adóelőleg 1. részlet befizetése**
- **gépjárműadó befizetés** (2023. I. félévre)

20

- **havi ÁFA bevallás és befizetés** (2023.02. havi 2365-ös bevallás és 23A60 adatszolgáltatás)
- **társaságiadó-előleg befizetés** (2023.02. havi)

31

- **kamarai hozzájárulás (5.000,- Ft) befizetése Kereskedelmi és Iparkamara részére**

* A dátum adott évben hétfővégre esik, ezért a következő munkanap a leadási határidő.

Adóbevallási naptár

2023 ÁPRILIS

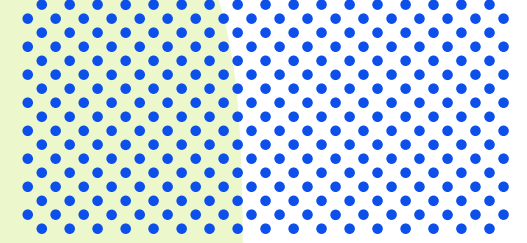

12

- **KATA befizetés** (2023.03. havi)
- **kifizetői járulékbevallás és befizetés** (2023.03.havi 2308-as bevallás)
- **átalányadóók járulék bevallás és befizetés** (2023. I. negyedévi 2358-as bevallás)
- **vállalkozói járulék bevallás és befizetés** (egyéni vállalkozók, őstermelők 2023.03. havi, mg.kistermelők 2023. I. negyedévi 2358-as bevallása)
- **átalányadóó és vszja-s egyéni vállalkozók, őstermelők 2023. I. negyedévi szja-előleg befizetése**

20

- **cégautóadó bevallás és befizetés** (2023. I. negyedévi 2301-es bevallás)
- **környezetvédelmi termékdíj bevallás és befizetés** (2023. I. negyedévi 23KTBEV)
- **havi ÁFA bevallás és befizetés** (2023.03. havi 2365-ös bevallás és 23A60 adatszolgáltatás)
- **negyedéves ÁFA bevallás és befizetés** (2023. I. negyedévi 2365-ös bevallás és 23A60 adatszolgáltatás)
- **KIVA adóelőleg bevallás és befizetés** (2023. I. negyedévi 23KIVA)
- **társaságiadó-előleg befizetés** (2023.03. havi vagy 2023. I. negyedévi)

Adóbevallási naptár
2023 MÁJUS

12

- **KATA befizetés** (2023.04. havi)
- **kifizetői járulékbevallás és befizetés** (2023.04.havi 2308-as bevallás)
- **vállalkozói járulék bevallás és befizetés** (egyéni vállalkozók, őstermelők 2023.04. havi 2358-as bevallása)

22*

- **havi ÁFA bevallás és befizetés** (2023.04. havi 2365-ös bevallás és 23A60 adatszolgáltatás)
- **éves SZJA bevallás és befizetés** (2022. évi 22SZJA bevallás)
- **társaságiadó-előleg befizetés** (2023.04. havi)

31

- **társasági adó éves bevallás és befizetés** (2022. évi 2229 bevallás)
- **HIPA éves bevallás és befizetés** (2022. évi 22HIPAK bevallás)
- **HIPA kisvállalkozók adóelőleg befizetése** (2023. évre)
- **KIVA éves bevallás és befizetés** (2022. teljes évi 22KIVA bevallás)

* A dátum adott évben hétvégére esik, ezért a következő munkanap a leadási határidő.

Adóbevallási naptár
2023 JÚNIUS

12

- **KATA befizetés** (2023.05. havi)
- **kifizetői járulékbevallás és befizetés** (2023.05.havi 2308-as bevallás)
- **vállalkozói járulék bevallás és befizetés** (egyéni vállalkozók, őstermelők 2023.05. havi 2358-as bevallása)

20

- **havi ÁFA bevallás és befizetés** (2023.05. havi 2365-ös bevallás és 23A60 adatszolgáltatás)
- **társaságiadó-előleg befizetés** (2023.05. havi)

Adóbevallási naptár

2023 JÚLIUS

12

- **KATA befizetés** (2023.06. havi)
- **kifizetői járulékbevallás és befizetés** (2023.06.havi 2308-as bevallás)
- **átalányadóók járulék bevallás és befizetés** (2023. II. negyedévi 2358-as bevallás)
- **vállalkozói járulék bevallás és befizetés** (egyéni vállalkozók, őstermelők 2023.06. havi, mg.kistermelők 2023. II. negyedévi 2358-as bevallása)
- **átalányadóó és vszja-s egyéni vállalkozók, őstermelők 2023. II. negyedévi szja-előleg befizetése**

20

- **cégautóadó bevallás és befizetés** (2023. II. negyedévi 2301-es bevallás)
- **környezetvédelmi termékdíj bevallás és befizetés** (2023. II. negyedévi 23KTBEV)
- **havi ÁFA bevallás és befizetés** (2023.06. havi 2365-ös bevallás és 23A60 adatszolgáltatás)
- **negyedéves ÁFA bevallás és befizetés** (2023. II. negyedévi 2365-ös bevallás és 23A60 adatszolgáltatás)
- **KIVA adóelőleg bevallás és befizetés** (2023. II. negyedévi 23KIVA)
- **társaságiadó-előleg befizetés** (2023.06. havi vagy 2023. II. negyedévi)

2023 AUGUSZTUS

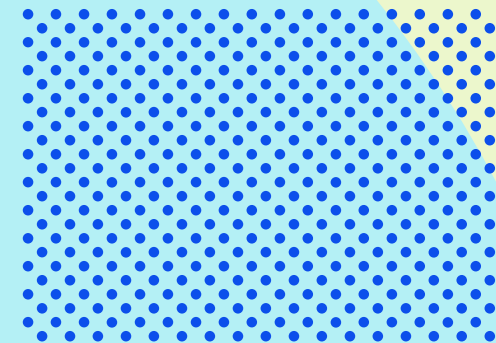

14*

- **KATA befizetés** (2023.07. havi)
- **kifizetői járulékbevallás és befizetés** (2023.07.havi 2308-as bevallás)
- **vállalkozói járulék bevallás és befizetés** (egyéni vállalkozók, őstermelők 2023.07. havi 2358-as bevallása)

21*

- **havi ÁFA bevallás és befizetés** (2023.07. havi 2365-ös bevallás és 23A60 adatszolgáltatás)
- **társaságiadó-előleg befizetés** (2023.07. havi)

* A dátum adott évben hétfővégre esik, ezért a következő munkanap a leadási határidő.

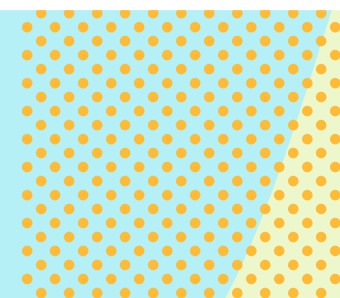

2023 SZEPTEMBER

12

- **KATA befizetés** (2023.08. havi)
- **kifizetői járulékbevallás és befizetés** (2023.08.havi 2308-as bevallás)
- **vállalkozói járulék bevallás és befizetés** (egyéni vállalkozók, őstermelők 2023.08. havi 2358-as bevallása)

15

- **HIPA előleg 2. részlet befizetése** (kisvállalkozói hipát fizetőknek nem kell)
- **gépjárműadó befizetés** (2023. II. félévi)

20

- **havi ÁFA bevallás és befizetés** (2023.08. havi 2365-ös bevallás és 23A60 adatszolgáltatás)
- **társaságiadó-előleg befizetés** (2023.08. havi)

2023 OKTÓBER

12

- **KATA befizetés** (2023.09. havi)
- **kifizetői járulékbevallás és befizetés** (2023.09. havi 2308-as bevallás)
- **átalányadózók járulék bevallás és befizetés** (2023. III. negyedévi 2358-as bevallás)
- **vállalkozói járulék bevallás és befizetés** (egyéni vállalkozók, őstermelők 2023.09. havi, mg.kistermelők 2023. III. negyedévi 2358-as bevallása)
- **átalányadózó és vszja-s egyéni vállalkozók, őstermelők 2023. III. negyedévi szja-előleg befizetése**

20

- **cégautóadó bevallás és befizetés** (2023. III. negyedévi 2301-es bevallás)
- **környezetvédelmi termékdíj bevallás és befizetés** (2023. III. negyedévi 23KTBEV)
- **havi ÁFA bevallás és befizetés** (2023.09. havi 2365-ös bevallás és 23A60 adatszolgáltatás)
- **negyedéves ÁFA bevallás és befizetés** (2023. III. negyedévi 2365-ös bevallás és 23A60 adatszolgáltatás)
- **KIVA adóelőleg bevallás és befizetés** (2023. III. negyedévi 23KIVA)
- **társaságiadó-előleg befizetés** (2023.09. havi vagy 2023. III. negyedévi)

2023 NOVEMBER

13*

- **KATA befizetés** (2023.10. havi)
- **kifizetői járulékbevallás és befizetés** (2023.10. havi 2308-as bevallás)
- **vállalkozói járulék bevallás és befizetés** (egyéni vállalkozók, őstermelők 2023.10. havi 2358-as bevallása)

20

- **havi ÁFA bevallás és befizetés** (2023.10. havi 2365-ös bevallás és 23A60 adatszolgáltatás)
- **társaságiadó-előleg befizetés** (2023.10. havi)

* A dátum adott évben hétfőre esik, ezért a következő munkanap a leadási határidő.

2023 DECEMBER

12

- **KATA befizetés** (2023.11. havi)
- **kifizetői járulékbevallás és befizetés** (2023.11. havi 2308-as bevallás)
- **vállalkozói járulék bevallás és befizetés** (egyéni vállalkozók, őstermelők 2023.11. havi 2358-as bevallása)

20

- **havi ÁFA bevallás és befizetés** (2023.11. havi 2365-ös bevallás és 23A60 adatszolgáltatás)
- **társaságiadó-előleg befizetés** (2023.11. havi)
- **környezetvédelmi termékdíj-előleg befizetés** (2023. III. negyedévi 23KTBEV-ben bevallott összeg)